

# **Le processus de mise en place de la radio de Gabi**

## **A. Création de l'association pour la promotion de la radio**

- a) Information, sensibilisation des populations
- b) Recensement des adhérents et collecte des cotisations
- c) Elaboration des projets des statuts et règlement intérieur
- d) Préparation et tenue de l'Assemblée Générale constitutive
  - adoption des textes de l'association
  - mise en place des organes dirigeants

## **B. Préparation des dossiers par les dirigeants**

- a) Dossier de reconnaissance au Ministère de l'Intérieur
  - PV de AGC
  - Liste de présence à l'AGC
  - 5 copies des statuts
  - 5 copies du règlement intérieur
  - 5 copies de la grille provisoire des programmes de la radio
  - 5 copies de la monographie de la localité
  - un timbre de 25 000 FCFA
  - une demande manuscrite signée par le président
  - le Sous-préfet délivre un récépissé provisoire
  
- b). Dossier d'autorisation d'émettre au CSC
  - 2 fiches retirées au CSC et remplies par le président et le projet
  - une copie de l'agrément de l'association
  - une copie de la grille des programmes
  - une copie des statuts
  - une copie du règlement intérieur
  - un budget prévisionnel annuel
  - la liste du personnel (avec statut)
  - la liste des équipements fournis par le projet
  - la facture des équipements

## **C. Construction du local**

- a) Apport de la population (briques, banco, main d'œuvre)
- b) Appui du projet Intrants (réfection, appareil reportage, mobiliers)

## **D. Recrutement du personnel**

## **E. Identification des besoins en formation**

**UNION DE GABI  
ASSOCIATION « CI GABA »  
Chargée de la gestion  
de la radio communautaire de Gabi  
(Madarounfa- Maradi)**

**Projet Aide à la décision**

**BILAN ANNUEL D'ACTIVITES  
EXERCICE MARS 2003- MARS 2004**

## INTRODUCTION

Depuis sa création en septembre 2001, l'Association « Ci Gaba » s'est attelée à la recherche des voies et moyens lui permettant d'atteindre son objectif, doter la communauté de Gabi d'une radio communautaire.

C'est ainsi qu'après le recensement des premiers adhérents (115), l'élaboration des statuts et du règlement intérieur, la tenue de l'assemblée générale constitutive le 15 septembre 2001, les responsables des organes dirigeants de l'association issus de cette assemblée ont préparé et déposé le dossier de reconnaissance, la demande de matériel (au niveau du PNUD) et la demande d'autorisation d'émettre (CSC).

Ces responsables ont aussi démarré la construction du local devant abriter la radio.

Toutes ces activités étaient restées en veilleuse ; il a fallu l'avènement du Projet Aide à la Décision en mai 2003 qui est venu nous aider dans notre décision pour voir ces activités reprendre de plus belle. C'est le bilan de toutes ces activités de l'année 2003 que nous avons l'honneur de vous présenter.

Ce bilan comporte quatre (4) grands axes :

- A. Note de présentation
- B. Bilan moral
- C. Bilan financier
- D. Recommandation

## **A. NOTES DE PRESENTATION**

### **1. Association**

Dénomination : « GIGABA » terme haoussa qui signifie évolution ou progrès

Siège : Gabi ( Madarounfa - Maradi)

Date de création : 15 septembre 2001

Arrêté de reconnaissance : N° 395 MI/D/DGAPJ/DLP du 20.11.03

Nombre d'adhérents : 522

Objectifs : Voir Article 4 des statuts

### **2. Radio**

Type : Communautaire

Dénomination: Gabi F.M.

Base : Gabi, Chef-lieu de Canton de Gabi

Date d'installation: 04.08.03

Financement : Local : population de Canton  
Equipement technique : Aide à la décision/ICRISAT

Personnel : Effectif : 8  
Statut : Bénévoles, membres de l'association

Devise : Informer – Former – Eduquer et Distraire

Temps d'émission: 6 heures par jour durant les 7 jours

Fréquence : 95.1 MHZ

## B. BILAN MORAL

### a). Réalisations

Période	Activités	Acteurs
Janvier – Février – Mars 2003  (Initiatives locales de création de radio avant obtention de celle du Projet Aide à la Décision)	<ul style="list-style-type: none"> <li>• Poursuite de la sensibilisation des différentes couches de la population sur l'utilité pour elles d'avoir une radio</li> <li>• Enregistrement des adhérents</li> <li>• Enregistrement des cotisations et contributions</li> <li>• Envoi des lettres d'information et de demande de contributions avec ressortissants du Canton de Gabi à Niamey, Arlit, Maradi, Tchio et Tahoua</li> </ul>	<ul style="list-style-type: none"> <li>- Membres des organes dirigeants de l'association</li> <li>- S.G. de l'association</li> <li>- Trésorier de l'association</li> <li>- Président, Secrétaire Général de bureau exécutif de l'association</li> </ul>
Avril – Mai – Juin – Juillet - Août- Septembre – Octobre – Novembre – Décembre 2003	<ul style="list-style-type: none"> <li>• Réhabilitation du local devant abriter la radio</li> <li>• Financement de la réhabilitation du local</li> <li>• Réactualisation de la demande de reconnaissance</li> <li>• Installation des équipement techniques</li> <li>• Obtention de l'autorisation d'exercice</li> <li>• Dépôt de la demande d'autorisation d'émettre au CSC</li> <li>• Assemblée Générale ordinaire pour le renouvellement des organes dirigeants</li> <li>• Accueil des visiteurs : Représentante de la FAO, CTP du Projet Intrants, Coordination de Maradi</li> </ul>	<ul style="list-style-type: none"> <li>- Association</li> <li>- Marché bois/union Gabi/Comité Eau</li> <li>- Association/Autorités administratives</li> <li>- Aide à la décision/ICRISAT</li> <li>- Association/Ministère de l'Intérieur</li> <li>- Association/Projets Intrants et Radios Rurales de la FAO</li> <li>- Association de l'Union de Gabi</li> <li>- Association Union</li> </ul>

	<ul style="list-style-type: none"> <li>• Rencontre d'échange</li> <li>• Atelier de sensibilisation sur le projet Aide à la Décision</li> </ul>	-Projet Intrants/CARE/Association -FUMA - Union – Coordination de Maradi
Janvier – Février – Mars 2004	<ul style="list-style-type: none"> <li>• Restitution du bilan des activités 2003</li> </ul>	-Aide à la décision
	<ul style="list-style-type: none"> <li>• Appui dans la cadre de la réfection du local de la radio</li> </ul>	-Projet Aide à la décision
	<ul style="list-style-type: none"> <li>• Appui à l'achat d'équipement de reportage</li> </ul>	-Projet Aide à la décision
	<ul style="list-style-type: none"> <li>• Appui à l'achat de mobilier</li> </ul>	-Projet Aide à la décision
	<ul style="list-style-type: none"> <li>• Appui à la préparation des dossier de reconnaissance pour la radio de Zamou/Zinder</li> </ul>	-Projet Aide à la décision

## b) Difficultés

- Manque de plafonnage, conduisant à des difficultés d'enregistrement (échos)
- Manque de portail au niveau de la clôture
- Panneaux exposés par manque de matériel de fixation contre les vols
- Manque de moyens de déplacement pour les reportages
- Faiblesse des moyens financiers pour motiver le personnel
- Manque de formation des animateurs et des techniciens
- Insuffisance de connaissances en management d'une radio
- Insuffisance d'appareils pour la duplication et le montage
- Manque de fonds de démarrage et de soutien aux activités éducatives

### c) Bilan financier

<b>Libellé</b>	<b>Entrée</b>	<b>Sortie</b>	<b>Solde</b>
Contribution population/OP	375 000		
Contribution Chef de Canton	20 000		
Contribution Union de Gabi	25 000		
Contribution ressortissants	45 000		
Appui Projet Intrants	27 500		
Reliquat exercice 2002	20 000		
Réfection du local de la radio		516 555	
Réactualisation du dossier de reconnaissance		52 500	
-			
<b>TOTAL</b>	<b>512 000</b>	<b>569 055</b>	<b>- 57 055</b>

**N.B.** Un appui en équipement nous a été apporté par le Projet Intrants . Ainsi, ce projet nous a versé 175 000 FCFA qui nous ont permis d'effectuer les réalisations suivantes :

- Réfection du local de la radio : 100 000 F
- Achat du mobilier et appareils de reportage : 75 000 F

Soit un total de 175 000 FCFA

Le Président du Comité de la Radio

Na-Abou Mahamane

# PERSPECTIVES DE L'ANNEE 2004

## I. Besoins en formation

### 1. Formation des animateurs techniciens

- Nombre de bénéficiaires - six ( 6)
- Nombre de formateurs - deux (2)
- Durée de la formation - dix (10 jours)
- Lieu de la formation - Gabi

#### Estimation du coût

N°	Désignation	Nbre	P.U.	Qté	Montants
1	Honoraires de formateurs	2	10000 F/j	10 j.	10000 F x 2 x 10 = 200 000
2	Perdiem des animateurs	6	1 500 F/j	10 j.	1 500 F x 6 x 10 = 90 000
3	Appareil de montage		60 000	1	60 000 x 1 = 60 000
4	Magnétophones de reportage		10 000	3	10 000 x 3 = 30 000
5	Cassettes vierges		500	10	500 x 10 = 5 000
6	Piles		150	10	150 x 10 = 1 500
7	Cahiers de 300 pages		1 000	10	1 000 x 10 = 10 000
8	Stylos		100	20	100 x 20 = 2 000
9	Craie		1 000	3	1 000 x 3 = 3 000
10	Imprévu			10 %	40 150
11	TOTAL 1				441 650 F

### 2. Formation de techniciens à l'exploitation et à la maintenance

- 2 techniciens pendant une semaine  
Montant forfaitaire = 200 000 FCFA

### 3. Formation des responsables en management

- 3 responsables pendant 1 semaine  
Montant forfaitaire = 300 000 FCFA

### 4. Formation des membres du comité de gestion

- Formateur – 1
- Bénéficiaires – 22
- Durée – 5 jour,           Lieu - Gabi

N°	Désignation	Nbre	P.U.	Qté	Montants
1	Honoraires du formateur	1	10000 F/j	15 j.	10 000 x 15 = 150 000
2	Photocopies des documents	24	2 500	24	2 500 x 24 = 60 000
3	Papier		5 000	2	5 000 x 2 = 10 000
4	Stylos		100	50	100 x 50 = 5 000
5	Craie		1000	1	1 000 x 1 = 1 000
6	Restauration des bénéficiaires	22	1 500	5 j	1 500 x 22 x 5 = 165 000
7	Location salle de réunion		1 000 F/j.	5 j.	1 000 x 5 = 5 000
8	Imprévu			10 %	29 600
9	TOTAL 2				325 600

## **II. Matériel de fonctionnement et autres**

<b>N°</b>	<b>Désignation</b>	<b>Nbre</b>	<b>P.U.</b>	<b>Qté</b>	<b>Montants</b>
1	Portail pour la maison	1	40 000		40 000
2	Frais de gardiennage et des animateurs	8	5 000 F/mois	12	480 000
3	Moto de reportage	1	500 000		500 000
4	Vélo de gardien/planton	1	50 000		50 000
5	Armoire pour classement des documents	1	30 000		30 000
6	Chaises pour bureaux	10	5 000		50 000
7	Tables pour bureaux	5	20 000		100 000
8	Duplicateur de cassettes	1	60 000	10 %	60 000
9	Cassettes pour reportage	100	500		50 000
10	Piles pour reportage	100	100		10 000
11	Rames de papier	20	5 000		100 000
12	Appareil de sonorisation	1	150 000		150 000
13	Stylos	100	100		10 000
14	Cahiers pour bureaux	10	1 000		10 000
15	Plafonnage des locaux				25 000
15	Machines à coudre et accessoires pour appui à la scolarisation des filles à l'école primaire et au CEG	2	150 000		300 000
17	Bancs pour accueil	5	8 000		40 000
18	TOTAL 3				2 230 000

**Total général = total 1 + total 2 = total 3 = 3 597 250 FCFA**

## **III. Liste du complément des équipements promis par le projet**

- 1) Un chargeur de batterie
- 2) Un complet télé + vidéo
- 3) Un récepteur World Space
- 4) Une installation Internet

## **IV. Fonds d'appui aux activités éducatrices**

Montant forfaitaire = 100 000 F

Le Président  
Mahaman Na-Abou

## Radio Gabi F.M.

### Le personnel de la radio

N°	Nom et prénom	Fonctions
1	Mahaman Hadi Na-Abou Gabi	Chef de Station
2	Maman Sabiou Garba	Directeur des programmes
3	Rabiu Nassaraoua	Directeur technique
4	Rachida Maman	Animatrice
5	Hadiza Garba	Animatrice
6	Chai bou Malam Inoussa	Gardien
7	Tassiou Bako	Technicien de maintenance

### ORGANIGRAMME DE LA RADIO COMMUNAUTAIRE DE GABI

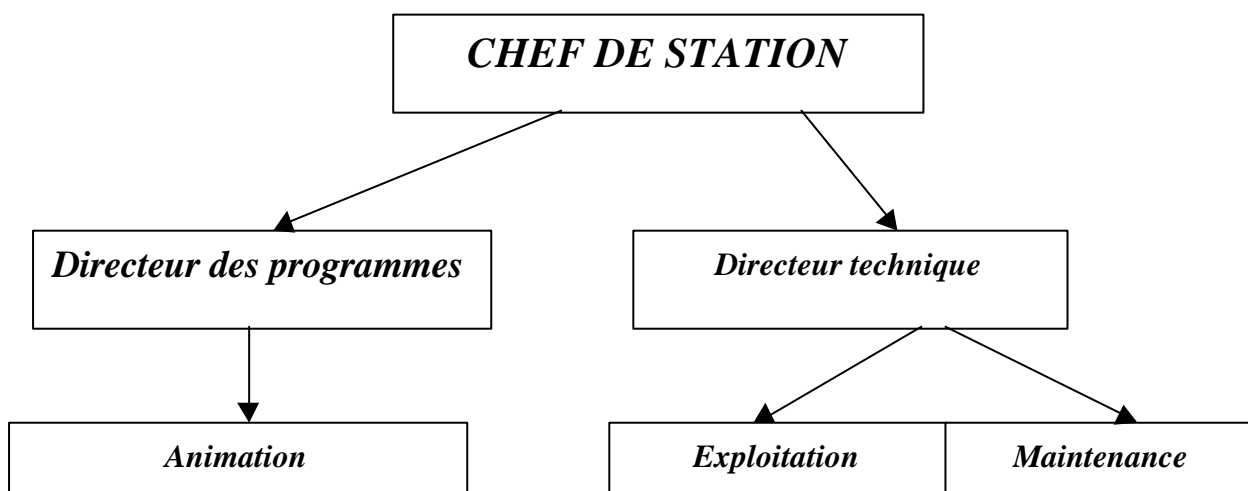

## INDICATIFS DE GENERIQUES

<b>EMISSION</b>	<b>MUSIQUE OU CHANT</b>	<b>Auteurs</b>
Ouverture	Takyan Gabi Kongnaou	Issa Gawaye
Versets du Coran		Malam Moutaua
Fermeture	Takyan Mahalba	Dan Moutaua
Annonce programme	Radio Gabi F.M.	Filles de Gabi
Concert des auditeurs	Gouroumi	Samba de Tsagai
Voix de l'agriculture	Noma dadi gareshi	Filles de Radi
Voix de l'éleveur	Ali sannu da fama	Groupe Gaya
Magazine environnement	Mou Shubka itace	Samba
Santé magazine	Likita bokan turai	Maman Garba
Parole aux auditeurs	Takyan radiyo	Salé Zagi
Magazine sur le commerce	Mu Koyi Sana'a	Tambaye Tagyarou
Un tour dans nos marchés	Aiki duka aiki ne	Abdous-Salamou
Histoire des villages	Goulbi ke ci mai Kwari	Issa Gawaye
Magazine de la femme	Hymne de la femme	Maimouna Na délou
Débat	Doka	Dan Anko
Scolarisation rurale	Mu je Makaranta	Gurumi
Action et développement	Takyan rundji	Makada wuye
Petite école	Hymne du Niger	Ecoliers de Gabi
Animation thématique	Wakar yen tauri	Tako
Parole aux O.P.	Wakar yen kulab	Filles de Tchio

## TARIFICATION DES PRESTATIONS

<b>Prestations</b>	<b>Durée</b>	<b>Montants</b>
Communiqué baptême		1000 FCFA
Communiqué mariage		1000
Communiqué décès		500
Autres communiqués		1000
Carte de concert		100
Publicité	5 mn	5000
Temps d'antenne	30 mn	30000
Carte de membre		250
Cassette sélection (46)		500
Cassette sélection (60)		700
Cassette originale		1000

## REPARTITION DES EMISSIONS PAR AGENT

EMISSION	AGENTS	JOURS	HEURES
Voix de l'agriculteur	Rabiou Nassaraoua	Lundi	12 H 30
Voix de l'éleveur	M. Sabiou Garba	Mardi	12 H 30
Magazine sur l'environnement	M. Hadi Na-Abou	Mardi	18 H 30
Santé magazine	Hadiza garba	Lundi	18 H 30
Parole aux auditeurs	M. Sabiou Garba	Samedi	12 H 30
Un tour dans nos marchés	M. Sabiou Garba	Mercredi	12 H 30
Magazine sur le commerce	Rabiou Nassaraoua	Jeudi	18 H 30
Histoire des villages	M. Hadi Na-Abou	Jeudi	12 H 30
Magazine de la femme	Rachida Maman	Dimanche	12 H 30
Début	M. Sabiou Garba	Dimanche	18 H 30
Scolarisation en milieu rural	M. Hadi Na-Abou	Vendredi	12 H 30
Petite école	Hadiza Garba	Samedi	18 H 30
Action et développement	Rabiou Nassaraoua	Vendredi	18 H 30
Parole aux O.P.	M. Hadi Na-Abou	Mercredi	18 H 30

## TECHNIQUE D'EXPLOITATION

JOUR	AGENT	HORAIRES
LUNDI	Rabiou Nassaraoua	12 H et 18 H
MARDI	Rachida Maman	12 H et 18 H
MERCREDI	Hadiza Garba	12 H et 18 H
JEUDI	M. Sabiou Garba	12 H et 18 H
VENDREDI	M. Sabiou Garba	12 H et 18 H
SAMEDI	Rabiou Nassaraoua	12 H et 18 H
DIMANCHE	M. Hadi Na-Abou	12 H et 18 H

## ANIMATION THEMATIQUE

JOURS	AGENT	HEURES
LUNDI	Rabiou Nassaraoua	14 H 10 et 20 H 10
MARDI	Rachida Maman	14 H 10 et 20 H 10
MERCREDI	M. Sabiou Garba	14 H 10 et 20 H 10
JEUDI	Hadiza Garba	14 H 10 et 20 H 10
VENDREDI	Rabiou Nassaraoua	14 H 10 et 20 H 10
SAMEDI	M. Hadi Na-Abou	14 H 10 et 20 H 10
DIMANCHE	M. Hadi Na-Abou	14 H 10 et 20 H 10

## CONCERT DES AUDITEURS

JOURS	ANIMATEURS	HEURES
LUNDI	M. Sabiou Garba	13 H et 19 H
MARDI	Hadiza Garba	13 H et 19 H
MERCREDI	Rachida Maman	13 H et 19 H
JEUDI	M. Sabiou Garba	13 H et 19 H
VENDREDI	Hadiza Garba	13 H et 19 H
SAMEDI	Rachida Maman	13 H et 19 H
DIMANCHE	M. Sabiou Garba	13 H et 19 H

## AVIS ET COMMUNIQUE ET ANNONCE PROGRAMMES

JOURS	ANIMATEURS	HEURES
LUNDI	Hadiza Garba	12 H 10 – 14 H – 18 H 10 – 19 H
MARDI	Rachida Maman	12 H 10 – 14 H – 18 H 10 – 19 H
MERCREDI	Hadiza Garba	12 H 10 – 14 H – 18 H 10 – 19 H
JEUDI	Rachida Maman	12 H 10 – 14 H – 18 H 10 – 19 H
VENDREDI	Hadiza Garba	12 H 10 – 14 H – 18 H 10 – 19 H
SAMEDI	Rachida Maman	12 H 10 – 14 H – 18 H 10 – 19 H
DIMANCHE	Rachida Maman	12 H 10 – 14 H
DIMANCHE	Hadiza Maman	18 H 10 – 19 H



## REPARTITION ANNUELLE DES EMISSIONS

EMISSIONS	PERIODE		
	JANVIER	FEVRIER	MARS
La voix de l'agriculteur	Compostage à froid Cultures de contre-saison et BI	Compostage à chaud Récolte de tabac	Le service de l'agriculture Techniques de défrichage
La voix de l'éleveur	Les vaccinations L'embouche et la BI	Le déparasitage Le fête des éleveurs (Peulhs)	La transhumance Le problème de pâturage
Magazine sur la santé	Les affections respiratoires Les brûlures	Les conjonctivites Le SIDA	Le mariage précoce Les MST
Magazine sur l'environnement	Le défrichage amélioré Lutte contre la feu de brousse	Les marchés ruraux de bois Le service de l'environnement	Les conflits fonciers Demi-lune
Magazine de la femme	Femme et ménage Femmes et warrantage	Femmes et BI Femmes et élevage	Femmes et alphabétisation Femmes et O.P.
Magazine sur le commerce	El Soulé de Gabi Salé Na Ada de Gabi Moussa Sartana de Gabi Sarki Anné Tokaoua	Maman Mai Injin Harouna Mai Burodi Awwal Mai Shayi Wurci Mai Nama	El Kashe Mai Goro Mati Kafinta Abdu Mai Walda Mai Daji Mai Petur
Les organisations des producteurs	FUMA fédération Union Aiki Lahiya OP Dattawa OP Twakali	OP Amana OP Mutunci OP Tattalin Manoma OP Dan Takobo	OP Takarawa OP Galadi OP Serkin Bindiga OP Madaini
Scolarisation en milieu rural	Le suivi des élèves Les compositions	Les APP La récréation	Les CAPED Le syndicat
Action et développement	Aide à la décision Projet Intrants PAFN PSSA	UNICEF PROPAN INRAN ICRISAT	Les volontaires USA La boutique d'intrants Les magasins warrantage La caisse d'épargne
Animation thématique	Le tabac (danger) L'incendie Fréquentons nos CSI	L'utilité de la pesée La solidarité La tolérance	L'entraide La vérité Le mensonge
Histoire des villages	Canton de Gabi	Tokaraoua	Mai Gero

	Canton de Gabi Canton de Gabi Canton de gabi	Dan Takobo Sekin Bindiga Garin Galadima	Rissaoua Badaria Katsallé
Débat	Cherté du mariage Conflits fonciers	Vaccinations Feu de brousse	Protection de l'enfant Le mariage précoce
Petite école	Ecole Gabi 1 Ecole Gabi 2 Ecole Tokaraoua Ecole Serkin Bindiga	Ecole Dan Takobo Ecole Galadi Ecole Mai gero Ecole Kisawa	Ecole Badariya Ecole Takoudé Ecole Tajaye Ecole Tsagai

## REPARTITION ANNUELLE DES EMISSIONS

EMISSIONS	PERIODE		
	AVRIL	MAI	JUIN
La voix de l'agriculteur	Epandage-scarifage Sélection des semences	Traitement des semences Les commandes groupé et la BI	L'utilisation des engrais Le démariage
La voix de l'éleveur	Le service de l'élevage La BI et l'élevage	Chez les nomades Les couloirs de passage	Les aires de pâturage Mariage des éleveurs
Magazine sur la santé	La méningite La rougeole	La polio L'espacement des naissances	La paludisme La diarrhée
Magazine sur l'environnement	Les bûcherons et l'environnement La désertification	Dans les pépinières Les projets et l'environnement	Production des plantes Nos espèces végétales
Magazine de la femme	Femme et artisanat Femmes et projets	Femmes et éducation Femmes et poterie	Femmes aux champs Femmes et B.I.
Magazine sur le commerce	Issa Mai Gyada Dogo dan Kacare Ali Tinna Mai Taba Haru na Magyalle	Na Mada dan Kacare El Mai Hili dan Canji Musa Ada Mai Injin Tasi'u Mai Rediye	Lawali Tela Garba Tela Yakuwu mai Nama Makerar dan Takobo
Les organisations des producteurs	OP Bargaja OP Garin Jido OP Serkin Bindiga OP Alheri	OP Imani OP Alheri OP Himma Matasa OP Dan Taka	OP Batsegumi OP Almajirai OP Gamawa Lahiya OP Mahalba
Scolarisation en milieu rural	Les fournitures scolaires Les coopératives	La santé à l'école Les maîtres et les parents	Les examens du CFEPD Le brevet CEG
Action et développement	La station météo Les clubs et les OP CARE International COGES IB	COGES Ecole mixte Les pépiniéristes Clubs et assainissement Volontaires et école	Les JNV La radio rurale Les radios club Les pluviomètres
Animation thématique	La ration alimentaire L'hygiène des aliments Vaccinons-nous	Le « bara » (chasseurs) La calomnie L'unité	Le divorce Les exigences du mariage La vie conjugale
Histoire des villages	Tajayé	In wala	Tidafawa

	Tsagai Dan Gaiya Dan Arau	Takoudé Moulmouchi Dan Taro	Katalmatso Danrawa Yen Karegau
Débat	La désertification L'éducation des enfants	La femme et le développement La vie conjugale	Les excitants La fréquence des divorces
Petite école	Ecole Hiyawa Ecole Garin Maje Ecole Garin Dadi Ecole Boko	Ecole Madeini Ecole Harounaoua Ecole Mai Dokoki Ecole Douman Gada	Ecole Auna D.K. Ecole Duhun Bara Ecole Kabobi Ecole

## REPARTITION ANNUELLE DES EMISSIONS

EMISSIONS	PERIODE		
	JUILLET	AOÛT	SEPTEMBRE
La voix de l'agriculteur	Identification des insectes Le brigadier et la B.I.	Traitement phytosanitaire Conflits agriculteurs-éleveurs	Sélection massale La fête du « dubu »
La voix de l'éleveur	Vaccination contre les maladies felluriques Pesteurellose et charbons	Déparasitage Conflits éleveurs-agriculteurs	Protégeons les points d'eau Le « sharo » (peulh)
Magazine sur la santé	L'hygiène de l'eau La vitamine A	Consultations prénatales La pesée	Les bouillies Les micronutriments
Magazine sur l'environnement	Les fédérations des marchés de bois La fête de l'arbre	Plantation des arbres La forêt classée (1)	La forêt classée (2) Protection et régénération naturelle
Magazine de la femme	Matrones Femmes et tisserie	Femmes pépiniéristes Femmes et couture	Femmes et vie conjugale Femmes et fêtes
Magazine sur le commerce	Yahaya Mai Doya Kabiru mai Kayan Ganye Da'a Tela Alfa Dan Gamu-Gamu	Sale Mai Ruwa Na'aya Mai Hoto Un commerçant Tajaye Un commerçant D.Takobo	Un commerçant S. Bindiga Un commerçant S.Goma Un commerçant Galadi Bello revendeur
Les organisations des producteurs	OP Husa'a OP Wadata OP Ra'ayi OP Larewa	OP Badamuwa OP Sai da manya OP Musojuna OP Ladabi	OP Banza OP Gyanda OP A Rahim OP Zumuwa
Scolarisation en milieu rural	Les résultats de fin d'année Les fêtes scolaires	La cours de vacances Les élèves en vacances	Le recrutement Préparons la rentrée
Action et développement	COGES marchés ruraux de bois Gabia S. Bindiga Fédération marchés de bois Gabi- Safo-S. Yamma	Dans un champ de démonstration Mil -Sesame – Sorgo - Arachide	L'utilité des pluviomètres L'utilité des stations météo
Animation thématique	La délinquance	Le « Zabaici »	Sur la route de l'école

	Le « Bori » Le « Takkai »	Les tresses L'eau du marigot	Les enfants seuls à la maison La fête du Mouloud
Histoire des villages	Bantsé Garin Wali Rurruukar Zarya Rurrukar Kada	Garaccin Narai Garracin D. Marké Garracin Bakaye Shrige	Maraka Garin Dari Garin Dadi Garin Maje
Débat	Les aires de pâturages et les couloirs de passage Le voisinage	Fréquentation des CSI Consultons nos cadres	La vie des volontaires Les incendies
Petite école	Ecole Dan Goryia Ecole In Wala Ecole Moulmouchi Ecole Dan Taro	Ecole Cidafawa Ecole Yen Kuregari Ecole Bantsé Ecole Garin Wali	Ecole Kurruka. Ecole Garacci D. M. Ecole Shirge Ecole Maraka

## REPARTITION ANNUELLE DES EMISSIONS

EMISSIONS	PERIODE		
	OCTOBRE	NOVEMBRE	DECEMBRE
La voix de l'agriculteur	Conservation des récoltes Le « kaura » et le « gukkun »	Traitement des glacis Le warrantage	La BI et ses activités Le gaspillage des récoltes
La voix de l'éleveur	Récolte et conservation du fourrage La fête du « ciré »	Vaccination contre les maladies aviaires Le « geruwal »	Vaccination contre la péri-pneumonie bovine La BI et l'embouche
Magazine sur la santé	Le sel iodé Les affections bucco-dentaires	L'excision Les affections dermatologiques	La circoncision Les affections urinaires
Magazine sur l'environnement	Protégeons notre environnement La coupe abusive de bois	Les arbres fruitiers L'arbre et la santé	Bande pare-feu Evaluation de la campagne
Magazine de la femme	Femmes et vaccinations Femmes et scolarisation	Femmes et protection de l'enfant Femmes et mariage	Femmes et embouche Femmes et maquillage
Magazine sur le commerce	Un commerçant de Maigero Un commerçant de Risawa Un commerçant de Badaria Un commerçant de D. Kade	Un commerçant de D. Taro Un commerçant de Cidaf Un commerçant de Daouraoua Un commerçant Y. Kuregou	Un commerçant de Bantsé Un commerçant de Tsagai Un commerçant de D. Gaiya Un commerçant d. Arau
Les organisations des producteurs	OP Dan Takobo OP Tokarawa OP Samiya Goma OP Mai Gero	OP Risawa OP Badariya OP APE Ecole mixte OP APE Medersa	COGES CSI COGES Ecole mixte APE CEG APE Canton
Scolarisation en milieu rural	Le recrutement des jeunes filles La rentrée au CEG	Les filles au CEG L'école Gabi mixte	La medersa Le collège
Action et développement	Construisons des magasins de warrantage Les OP et le warrantage	La CEPEC et le warrantage Le « Gaiya »	La « Biki » Les marchés de bois Les marchés de bois L'immigration
Animation thématique	La fréquentation scolaire Le cousinage Fréquentation des CSI	La consommation des excitants Nos services publiques	Protégeons les biens communautaires Respect de la hiérarchie

Histoire des villages	Duhun Bara Karamne Kobobi Doroyi	Bima Boko Madaini Marounaoua	Hiyawa Mai Dokoki Douman gada Auna
Débat	Prévention des feux de brousse Le suivi des écoliers	Le gaspillage lors des cérémonies	
Petite école	Ecole Garin Tabki Ecole Karamne Ecole Gorraccin narai Ecole Tadeta	Ecole Sabon gariCidafawa Ecole Madeini El hadj Ecole Takatsaba Ecole Tulluwa	Ecole Fatotuwa. Ecole Bima D. M. Ecole Rigau Ecole Gumutta